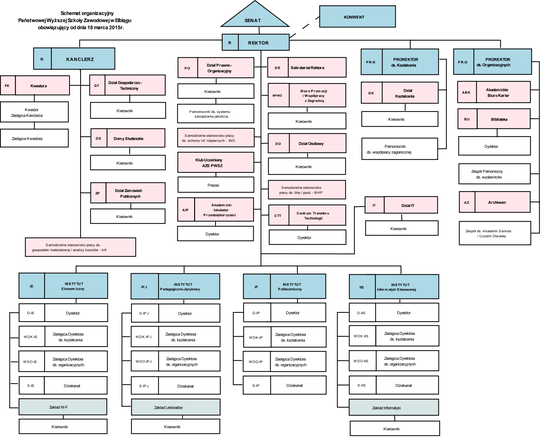Schemat organizacyjny
Państwowej Wyższej Szkoły Zawodowej w Elblągu
obowiązujący od dnia 18 marca 2015r.