Schemat organizacyjny
Państwowej Wyższej Szkoły Zawodowej w Elblągu
obowiązujący od dnia 7 lutego 2013r.
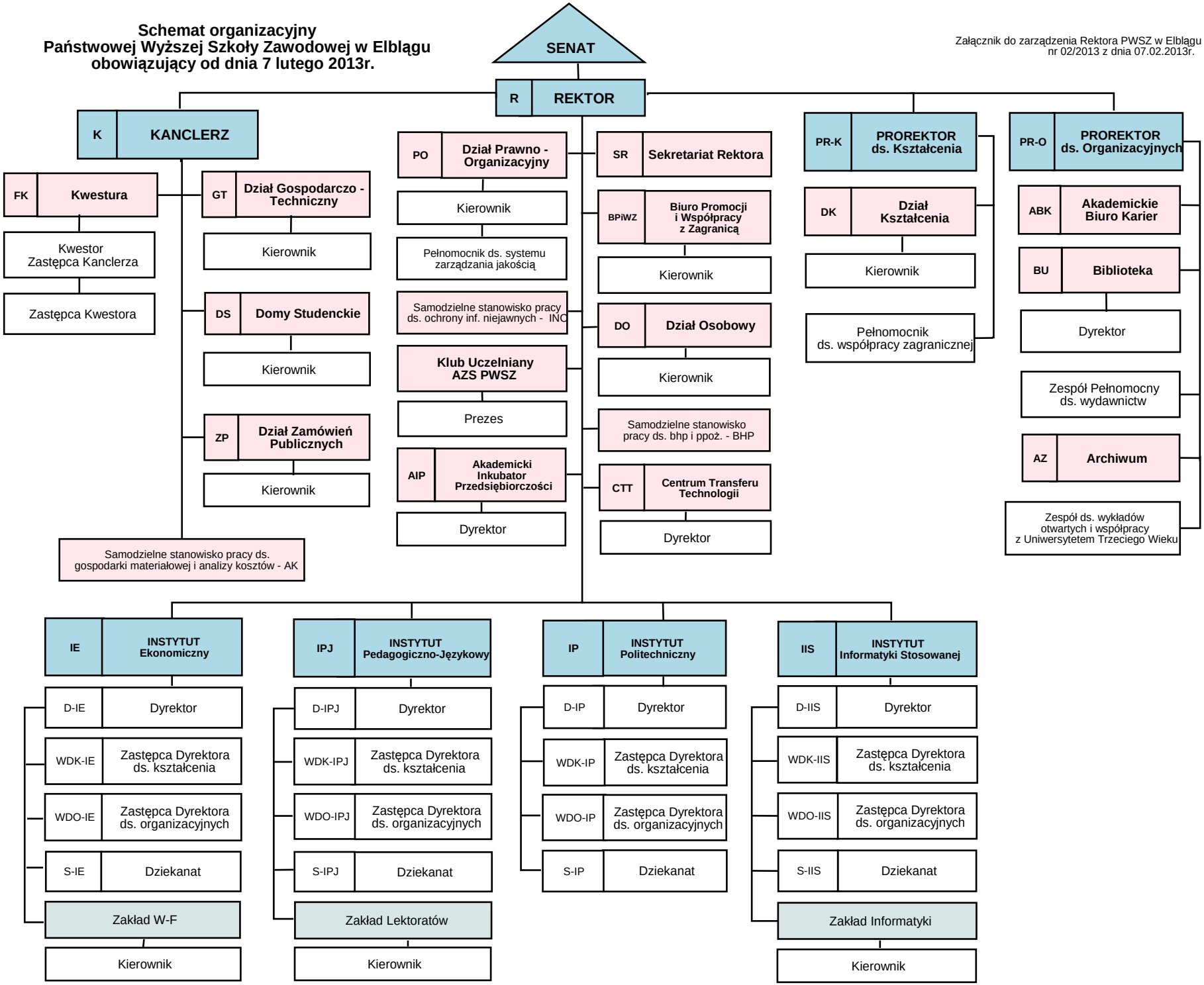
Załącznik do zarządzenia Rektora PWSZ w Elblągu
nr 02/2013 z dnia 07.02.2013r.